

EN PRATIQUE

> **MATIN : cycloportive (85 km)**
Départ boulevard Louis Blanc à 9h.
Boucle vers Vézénobres, Anduze et retour à Alès.
Arrivée Quai Boissier de Sauvages à partir de 11h15.

> **APRÈS-MIDI : contre-la-montre**
- Départ avenue Carnot (parking)
à partir de 13h30 vers la place Péri.
- Arrivée à l'Ermitage à partir de 13h40
(des navettes gratuites vers le site seront
à disposition des spectateurs de 11h à 13h15
depuis la place Gabriel Péri et le champ de foire).

Fin de l'épreuve vers 16h.

LES AXES ET LIEUX SUIVANTS SERONT FERMÉS :

- Rue Deparcieux dès 6h le samedi jusqu'au dimanche.

Dimanche fermeture : 6h30 à 18h

- Boulevard Louis Blanc à partir du rond-point de la Rotonde.
- Place Barbusse, rue Docteur Serres, Place Gabriel Péri.
- Avenue Carnot entre pont Neuf et pont Vieux.
- Quai Boissier de Sauvages côté commissariat.
- Avenue Jules Guesde, côté Gardon entre pont Neuf et pont Vieux.

Fermeture : 12h à 17h :

- Quai Boissier de Sauvage des 2 côtés.
- Secteur Ermitage : Montée de l'Ermitage, chemin de Saint-Raby, chemin de Russeau et Chemin de Trepeloup, montée de la Daude.
- Quai Jean Jaurès, Quai Kilmarnock, pont de Resca, quai du 11-novembre 1918.
- Rue des Près St-Jean dans sa partie située entre la place de Belgique et la rue Joseph Loiret.
- Rue Joseph Loiret, rue Arago, rue Edmond Rostand, avenue Diderot, rue Maurice Thorez (entre la rue Ambroise Croizat et l'avenue de Ladrecht).
- Rue André Dubois (entre la rue Philippe Lebon et l'avenue de Ladrecht).
- Pont de Brouzen, avenue de Ladrecht.
- Quai des Prés Rasclaux dans le sens pont Vieux vers Saint-Jean-du-Pin.
- Route de Saint-Jean-du-Pin dans les deux sens, entre le rond point situé sur le quai Ferréol et le croisement de la promenade de l'Ermitage.
- Quai Ferréol, Quai Max Chaptal.
- Quai de Bilina entre le pont de Brouzen et le Pont de Resca.



Les automobilistes sont invités à emprunter la Rocade Nord pour entrer et sortir d'Alès.

> **Accès au quartier de Rochebelle :**
L'accès ne pourra se faire que par le Nord d'Alès, par la route de Cendras de 12h à 17h.

IMPORTANT :

> **Information du public**
Des panneaux d'information seront mis en place sur tous les axes touchés par ces restrictions temporaires. Comme à l'accoutumée, des papillons seront déposés sur les véhicules stationnant sur les axes devant être dégagés.

> L'accès et la sortie du cœur de ville se fera par le pont Vieux de 12h à 17h.

> L'accès et la sortie de Saint-Jean-du-Pin ne se feront que par la route d'Anduze (entre 12h et 17h).

Merci de votre compréhension.



1 cycloportive « Sur la route de l'étoile » / 4^e étape - contre-la-montre en individuel



la Marseillaise

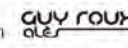
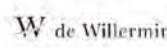

P R O G R A M M E

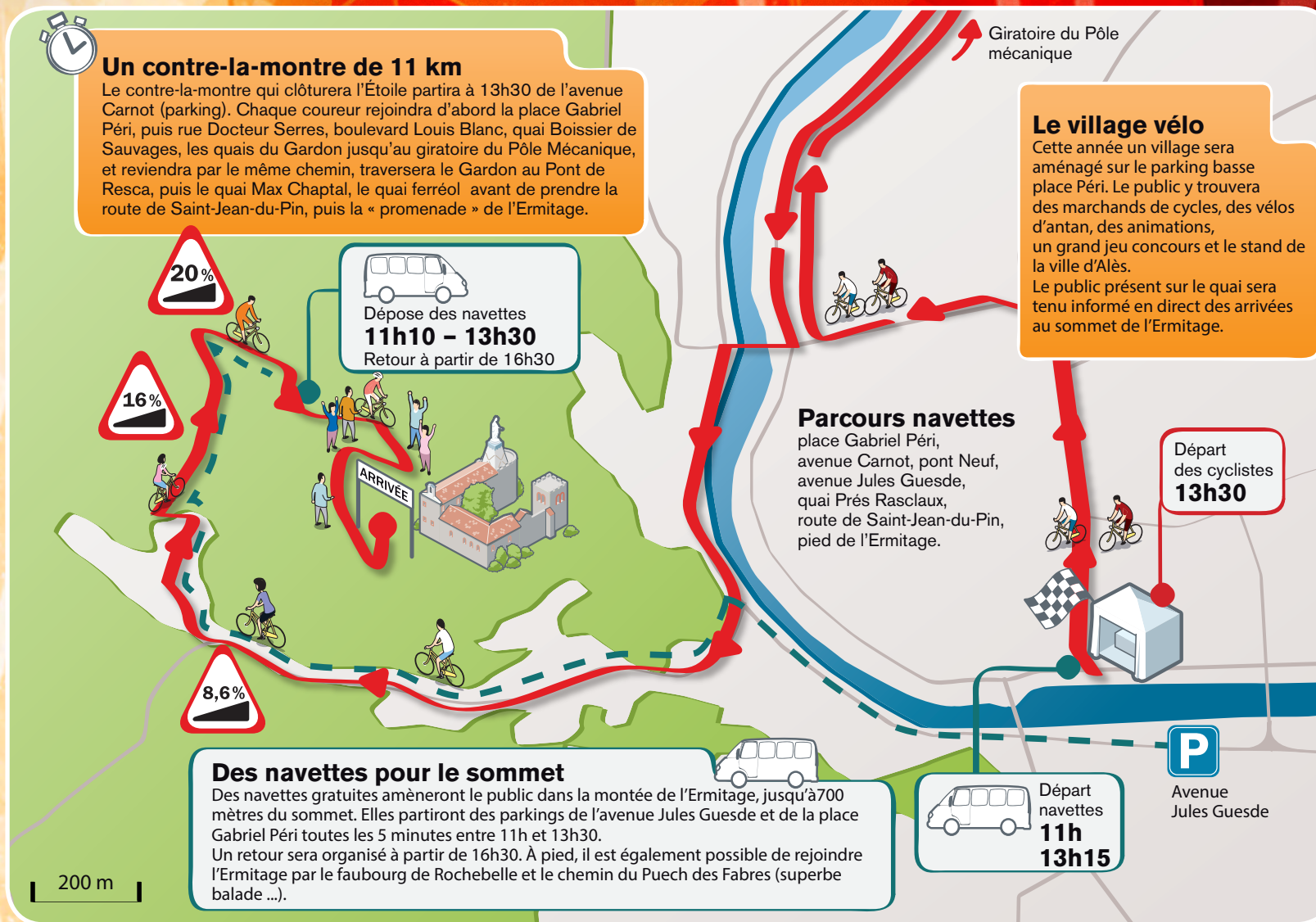

BOULEVARD LOUIS BLANC

> 9h. Départ de la course cyclosportive, épreuve de 85 km.

Retransmission en direct sur la chaîne l'Equipe (chaîne TNT) à partir de 14h et jusqu'à 16h30.

AVENUE CARNOT (parking)

- > à partir de 13h. Commentaires en direct des épreuves par Daniel Mangeas, la "voix du Tour de France", entouré pour l'occasion d'anciens champions : Raymond POULIDOR, Eric CARITOUX, Luc LEBLANC. Jusqu'à 17h, émission en direct de France Bleu et de France Télévision (web). Animations dans le "Village vélo", avec des jeux et lots à gagner sur le stand de la Ville d'Alès et de la Française des jeux. Nombreux stands de vélos et de matériel cycliste à visiter.
- > 11h15. Arrivée de la course cyclosportive, quai Boissier de Sauvages et remise des trophées basse place Péri à partir de 12h.
- > 13h30. Départ de l'épreuve contre-la-montre en individuel, une boucle de 11 km jusqu'au sommet de l'Ermitage. Un écran géant permettra de suivre la progression des coureurs.

ATTENTION : Accès à l'Ermitage uniquement à pied ou en navette. Départ de la dernière navette à 13h15.

- > 16h. Remise des trophées en présence de Miss Alès 2018 et ses dauphines, podium protocolaire (avenue Carnot).
- > Un tract annonçant l'ordre de passage des coureurs sera distribué sur les sites de départ et d'arrivée de la course.
- > Dès 12h30, le centre-ville sera fermé et seulement accessible par le Pont Vieux.
- > La route de Saint-Jean-du-Pin sera fermée dans les deux sens de 12h à 17h. L'accès se fera uniquement par la route d'Anduze.