

# EN PRATIQUE

➤ **MATIN : cycloportive (85 km)**  
Départ boulevard Louis Blanc à 9h.  
Boucle vers Vézénobres, Anduze et retour à Alès.  
Arrivée Quai Boissier de Sauvages à partir de 11h15.

➤ **APRÈS-MIDI : contre-la-montre**  
- Départ avenue Carnot (parking)  
à partir de 13h30 vers la place Péri.  
- Arrivée à l'Ermitage à partir de 13h40  
(des navettes gratuites vers le site seront  
à disposition des spectateurs de 11h à 13h15  
depuis la place Gabriel Péri et le champ de foire).

Fin de l'épreuve vers 16h.

Les axes et lieux suivants seront fermés :  
- Rue Deparcieux dès 6h le samedi jusqu'au dimanche.

Dimanche fermeture : 6h30 à 18h  
- Boulevard Louis Blanc à partir du rond-point  
de la Rotonde  
- Place Barbusse, rue Docteur Serres,  
Place Gabriel Péri  
- Avenue Carnot entre Pont Neuf et Pont Vieux  
- Quai Boissier de Sauvages côté commissariat

Fermeture : 12h à 17h :  
- Quai Boissier de Sauvage des 2 côtés  
- Secteur Ermitage : Montée de l'Ermitage, chemin de  
Saint-Raby, chemin de Russeau et Chemin  
de Trepeloup, montée de la Daude.  
- Quai Jean Jaurès, Quai Kilmarnock,  
pont de Resca, quai du 11-novembre 1918  
- Rue des Prés St-Jean dans sa partie située  
entre la place de Belgique et la rue Joseph Loiret.  
- Rue Joseph Loiret, rue Arago, rue Edmond Rostand,  
avenue Diderot, rue Maurice Thorez (entre la rue  
Ambroise Croizat et l'avenue de Ladrecht).  
- Rue André Dubois  
(entre la rue Philippe Lebon et l'avenue de Ladrecht).  
- Pont de Brouzen, avenue de Ladrecht.  
- Quai des Prés Rasclaux dans le sens Pont Vieux  
vers Saint-Jean-du-Pin.  
- Route de Saint-Jean-du-Pin uniquement dans le sens  
montant, entre le rond point situé sur le quai Ferréol  
et le croisement de la promenade de l'Ermitage.  
- Quai Ferréol, Quai Max Chaptal.  
- Quai de Bilina entre le pont de Brouzen  
et le Pont de Resca

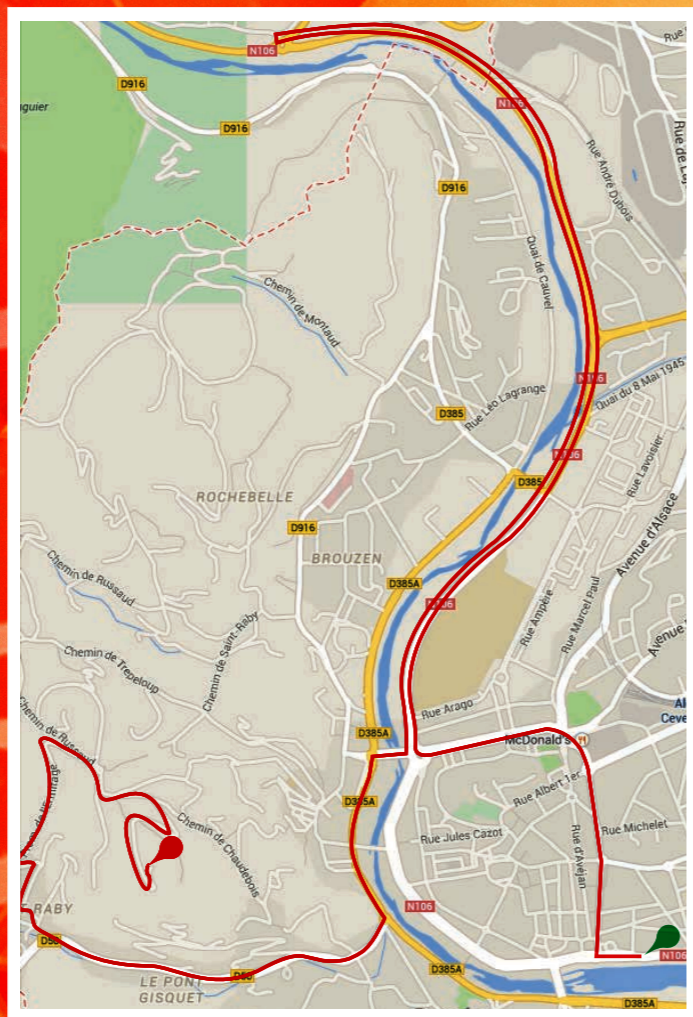

Les automobilistes sont invités à emprunter la Rocade Nord  
pour entrer et sortir d'Alès.

➤ **ACCÈS AU QUARTIER DE ROCHEBELLE :**  
L'accès ne pourra se faire que par le Nord d'Alès,  
par la route de Cendras de 12h à 17h.

Important :  
➤ **INFORMATION DU PUBLIC**  
Des panneaux d'information seront mis en place sur tous  
les axes touchés par ces restrictions temporaires.  
Comme à l'accoutumée, des papillons seront déposés  
sur les véhicules stationnant sur les axes devant  
être dégagés.

➤ **L'ACCÈS ET LA SORTIE DU CŒUR DE VILLE**  
SE FERA PAR LE PONT VIEUX DE 12H À 17H.

Merci de votre compréhension.



1 cycloportive « sur la route de l'étoile » / 5<sup>e</sup> étape - contre-la-montre en individuel





# P R O G R A M M E

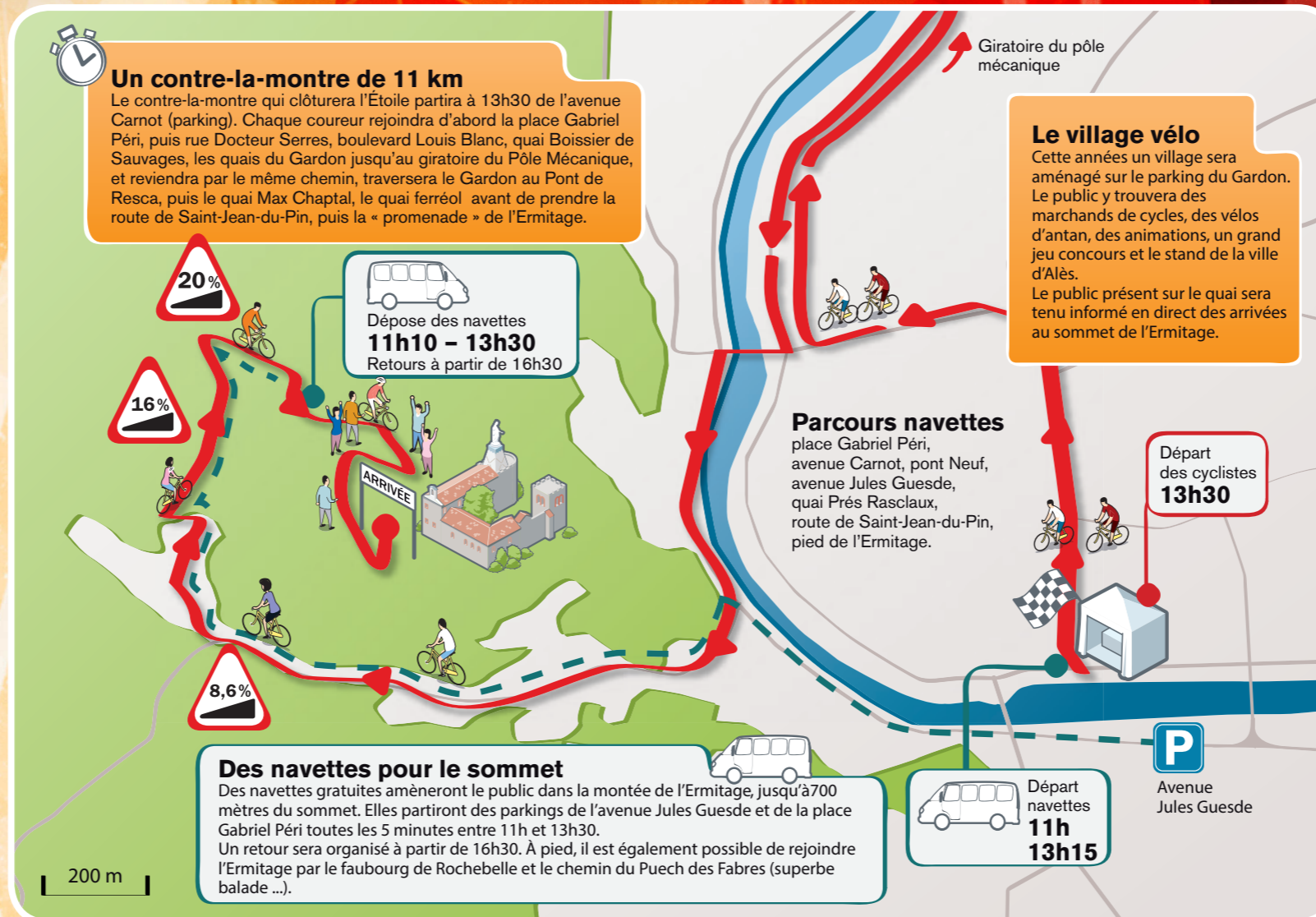

## BOULEVARD LOUIS BLANC

- > 9h. Départ de la course cyclosportive, épreuve de 85 km.

Retransmission en direct sur la chaîne l'Equipe (chaîne TNT) à partir de 14h et jusqu'à 16h30.

## AVENUE CARNOT (parking)

- > à partir de 13h. Commentaires en direct des épreuves par Daniel Mangeas, la "voix du Tour de France", entouré pour l'occasion d'anciens champions : Raymond POULIDOR, Eric CARITOUX, Luc LEBLANC. Jusqu'à 17h, émission en direct de France Bleu et de France Télévision (web). Animations dans le "Village vélo", avec des jeux et lots à gagner sur le stand de la Ville d'Alès et de la Française des jeux. Nombreux stands de vélos et de matériel cycliste à visiter.
- > 11h15. Arrivée de la course cyclosportive, quai Boissier de Sauvages et remise des trophées Boulevard Louis Blanc à partir de 12h.
- > 13h30. Départ de l'épreuve contre-la-montre en individuel, une boucle de 11 km jusqu'au sommet de l'Ermitage. Un écran géant permettra de suivre la progression des coureurs.

**ATTENTION** : Accès à l'Ermitage uniquement à pied ou en navette. Départ de la dernière navette à 13h15.

- > 16h. Remise des trophées en présence de Miss Alès 2017 et ses dauphines, podium protocolaire (avenue Carnot).
- > Un tract annonçant l'ordre de passage des coureurs sera distribué sur les sites de départ et d'arrivée de la course.
- > Dès 12h30, le centre-ville sera fermé et seulement accessible par le Pont Vieux.